



REGIONE AUTONOMA DELLA SARDEGNA  
ASSESSORATO DIFESA DELL'AMBIENTE

Direzione Generale del Corpo Forestale e di Vigilanza Ambientale  
Servizio Ispettorato Ripartimentale di Sassari

Provincia di Sassari  
Comune di Osilo

## Vincolo idrogeologico

(art. 1 Regio Decreto Legge 30 dicembre 1923, n° 3267)

Norme di attuazione del Piano di assetto idrogeologico

Art. 9 "Gestione delle aree a vincolo idrogeologico"

(Deliberazione della Giunta Regionale n° 54/33 del 30 dicembre 2004 e s.m.i.)

TAVOLA 2

Sottozona 3

- Corografia  
- Quadro d'unione catastale  
- Planimetria catastale

Visto il Documento Tecnico  
del Servizio Ispettorato  
dell'Assessorato Difesa dell'Ambiente

L'Ufficio Ispettorato  
dell'Assessorato Difesa dell'Ambiente  
ha approvato  
il Documento Tecnico

Sassari, 09 marzo 2012.

Elaborazione cartografica: geom. Giorgio Meloni

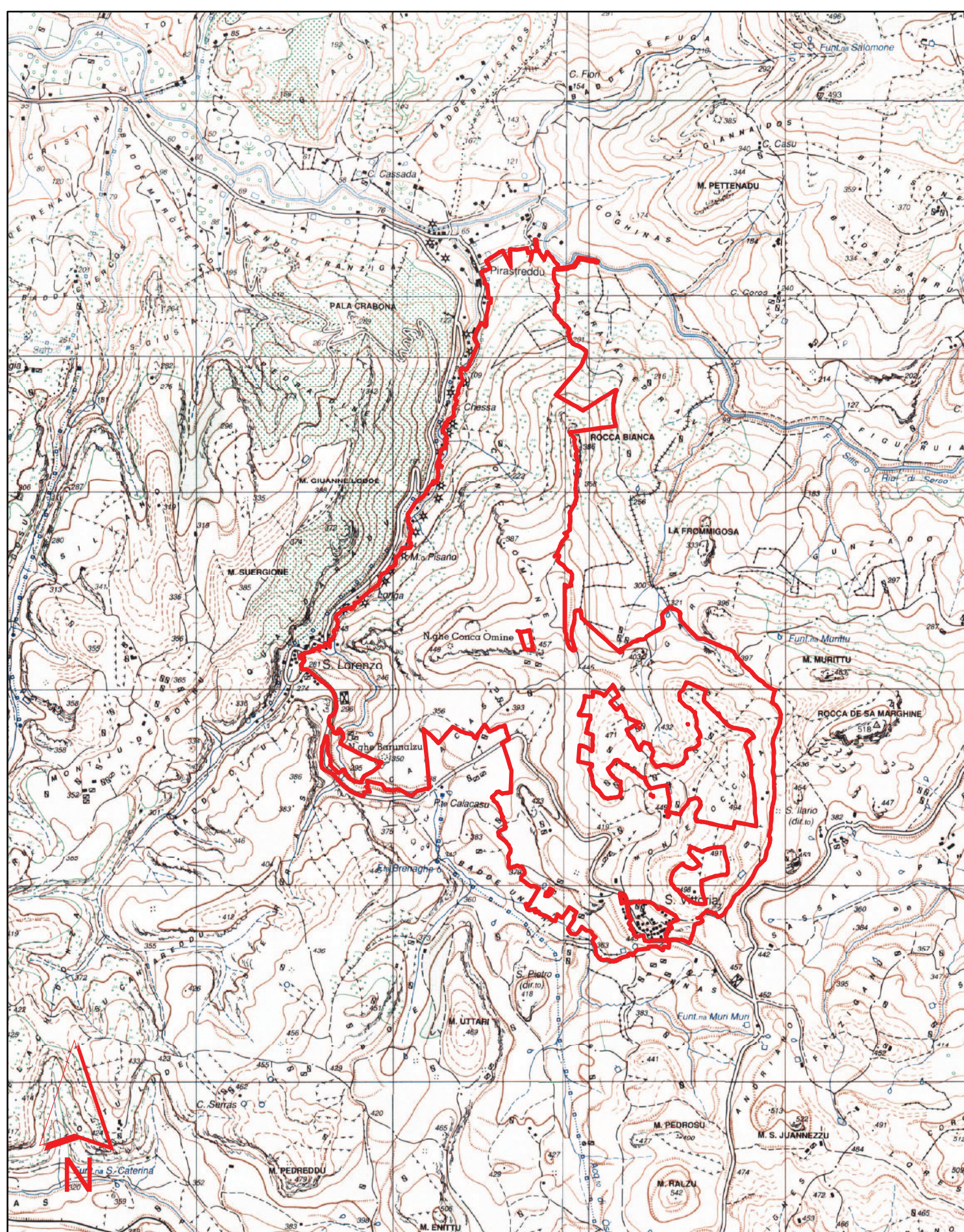

Corografia - scala 1:25.000

Cartografia I.G.M. Serie 25

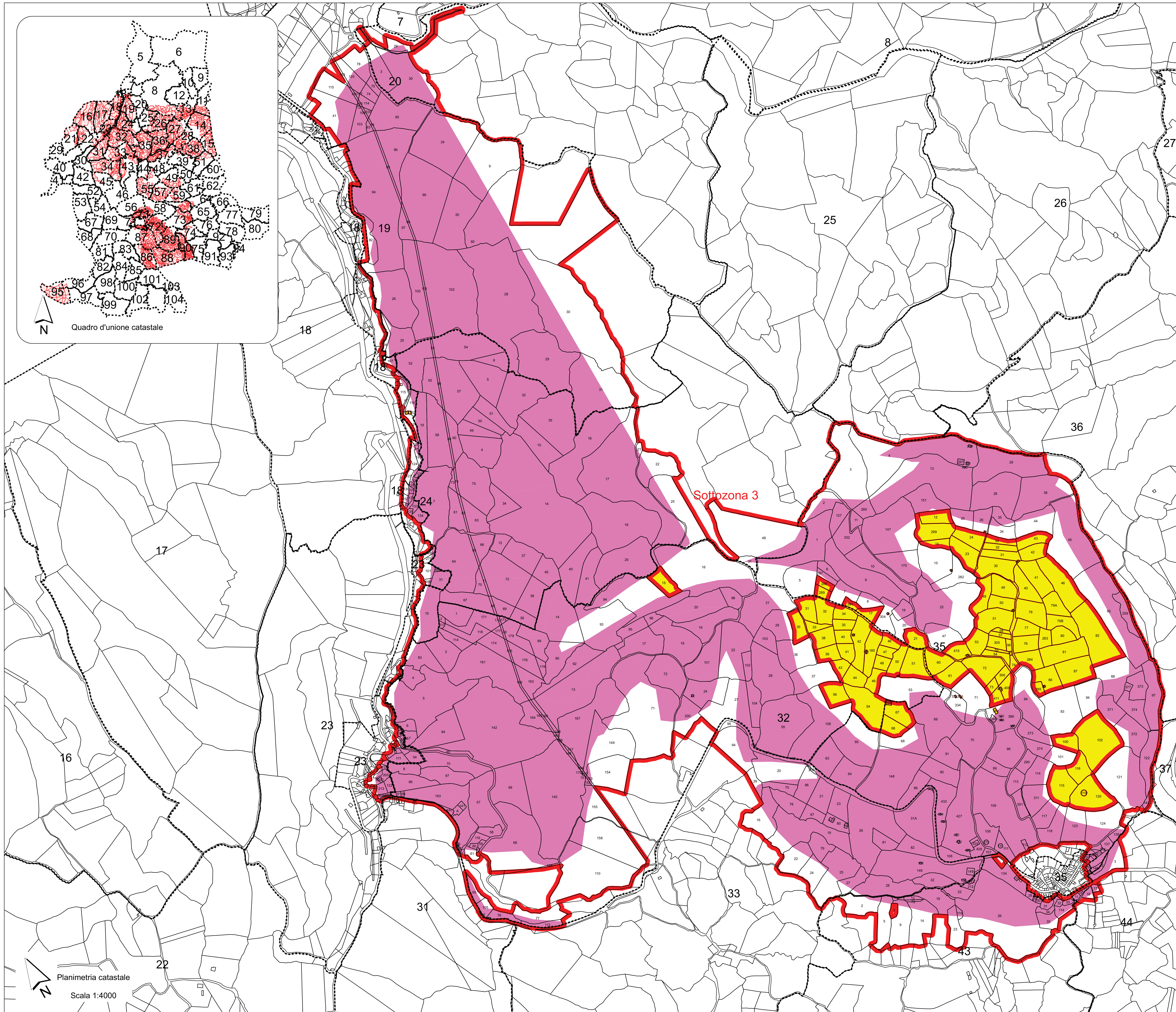
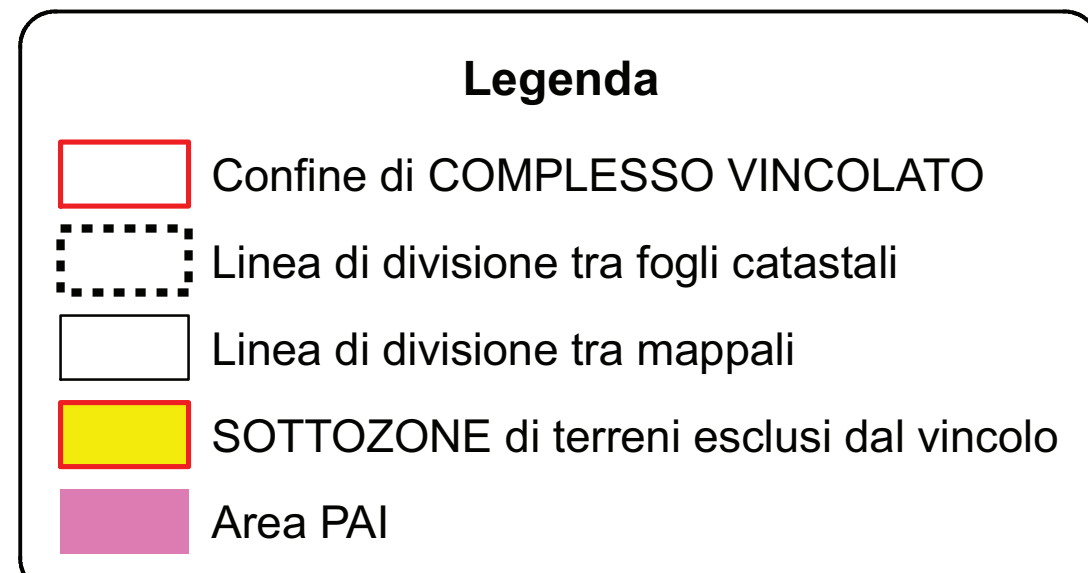





Corpo Forestale e di Vigilanza Ambientale  
Servizio Ispettorato Ripartimentale di Sassari

Ai sensi dell'art. 22 del D. Lgs 82/2005 e s.m.i. si attesta che la presente copia informatica è  
conforme al documento analogico (tav. 2) elaborato secondo le prescrizioni della Determinazione  
n. 149 del 25/11/2011 trasmessa dalla Provincia di Sassari a questo Servizio.

Il Direttore del Servizio  
Dott. Sebastiano Mavuli  
(firma digitale)

